ÉDITIONS À CŒUR JOIE

SÉRIE
NOËLS

N° 408

VENEZ, MES ENFANTS !

Version pour 3 voix égales

Noël populaire alsacien

Texte et harmonisation : **César GEOFFRAY**

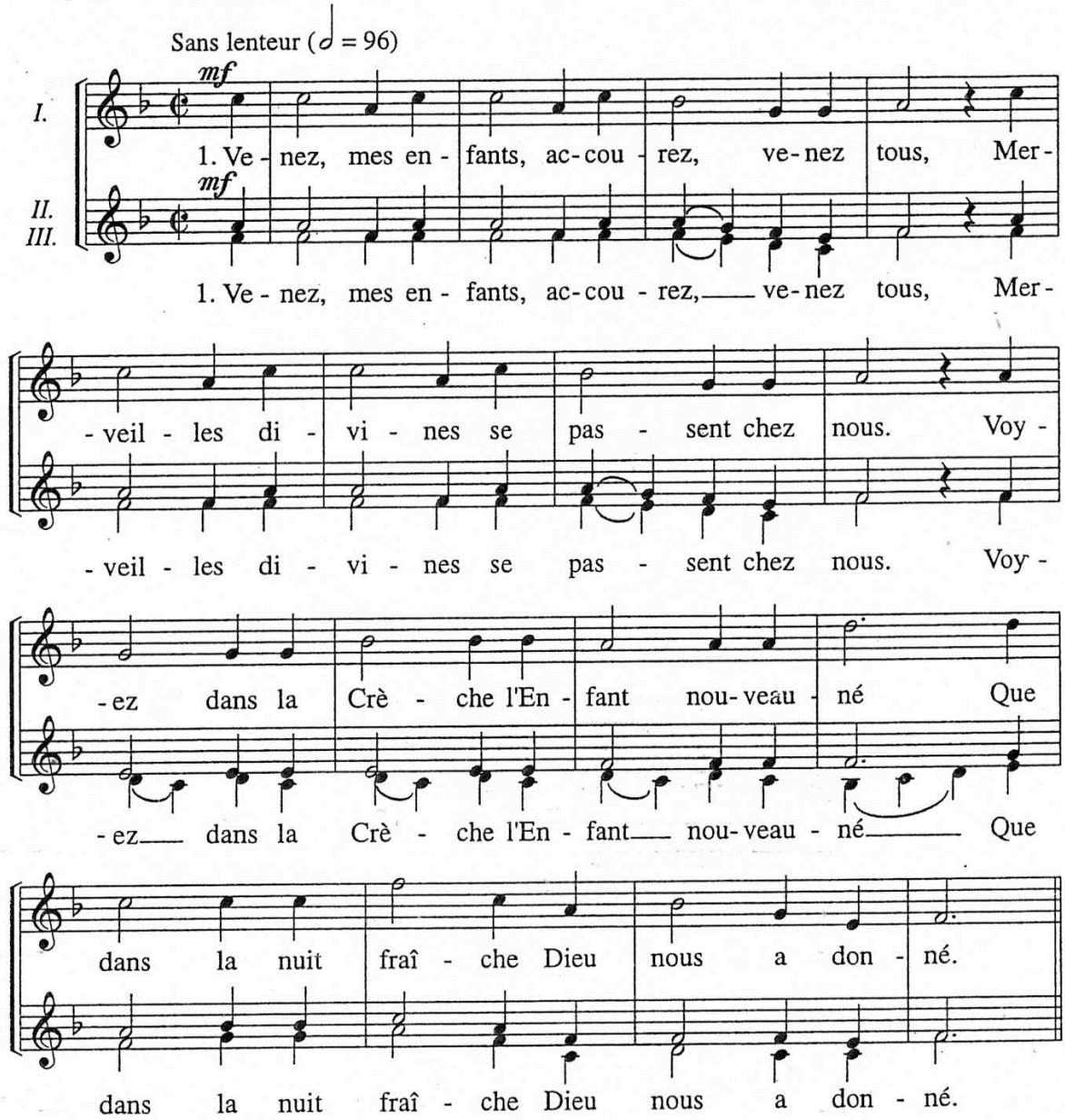

(Voir au dos la version pour 4 voix mixtes)

2. Une pauvre étable
Lui sert de maison
Ni chaise ni table,
Rien que paille et son
Une humble chandelle
Suffit à l'Enfant
Que le monde appelle
Le Dieu Tout-Puissant.

3. On n'a vu personne
Monter au clocher,
Mais la cloche sonne
Pour le nouveau-né.
L'oiseau sur sa branche
S'est mis à chanter
L'œil de la pervenche
S'en est éveillé.

4. Bergers et bergères
Portent leurs présents.
"Dodo, petit frère"
Chantent les enfants.
Mille anges folâtrent
Dans un rayon d'or :
Les Mages se hâtent
Vers Jésus qui dort.

© EDITIONS A CŒUR JOIE, "Les Passerelles", 24 avenue Joannès Masset, F-69009 Lyon. *Tous droits réservés*